

# プラティーヌ田町 203号室 (20F)

情報更新日：2026/6/21 次回更新予定日：随時

間取り(タイプ)	3LDK(K-R1)	専有面積	112.84㎡ (34.1坪)
賃料(管理費含む)	739,000円	共益費	無し
敷金・礼金	2ヶ月・無し	更新料	-
契約形態(年)	定期借家契約(2年)	空き状況	即入居可 諸手続き完了次第

**備考**

24時間有人管理  
学区【芝浜小学校 2022年新設】徒歩8分(約640m)  
ゆったりとした明るいリビング  
1Fにコンビニエンスストア併設  
7月末迄の契約開始に限り、新価格キャンペーン！ インターネットNURO光無料

SOHO物件を除き、居住専用となります

**設備一覧**

一部ご視聴いただけないチャンネルがある場合がございます。詳細はお問い合わせください。  
駐車場等の付帯設備の空室状況・ご利用料金はお問い合わせください。

- ペット相談可
- 宅配ボックス
- トランクルーム
- 駐車場
- 駐輪場
- 24時間有人管理
- BS放送視聴可

竣工年月	1991年1月
構造・規模	鉄骨鉄筋コンクリート造 地上23階/ 地下1階
住所	東京都港区芝浦三丁目5番25号
最寄駅	JR山手線・京浜東北線「田町」駅 徒歩6分 都営三田線・浅草線「三田」駅 徒歩7分



## キャンペーン情報

**新賃料** ※

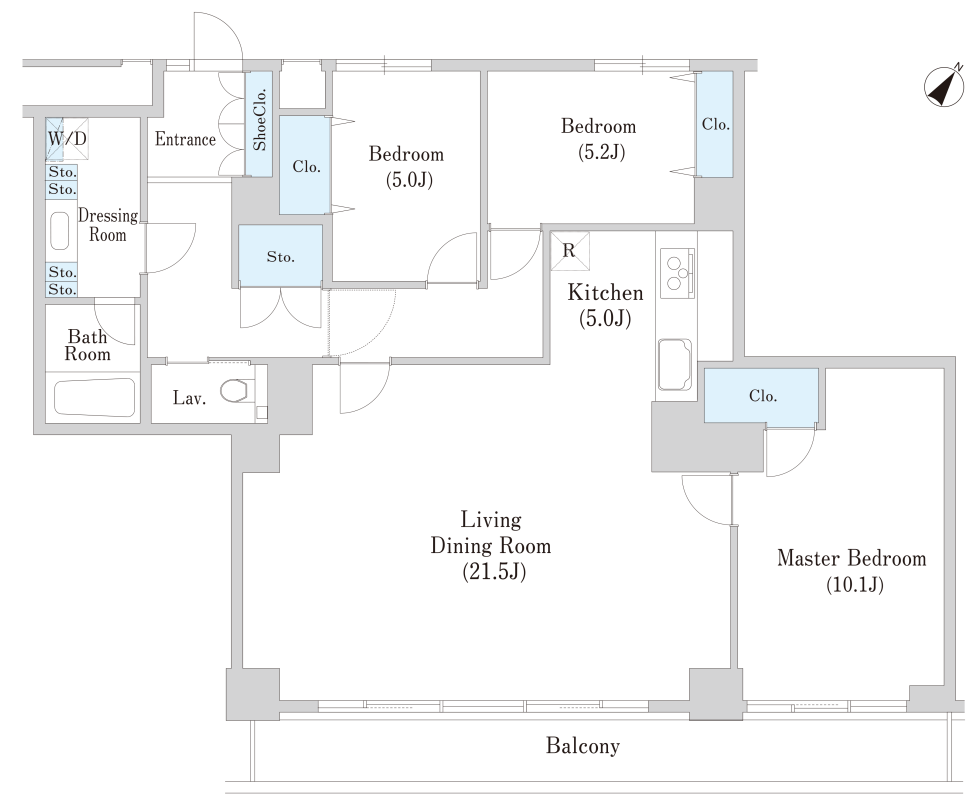

- 賃貸保証委託契約：要(当社指定保証会社)  
保証料：1年目賃料の30%～、2年目以降 8,000円/年 -  
保証会社により料金が異なりますので詳しくはお問合せください。
- 先着順となりますので予めご了承下さい
- 住宅総合保険への加入が必要です
- 解約時、敷金償却1ヶ月
- 1年未満で解約の場合は違約金1ヶ月
- 図面と現状が異なる場合、現状を優先させていただきます。

**<貸主>住友不動産株式会社**  
〒163-0820 東京都新宿区西新宿2丁目4番1号(新宿NSビル)  
TEL:050-3112-0335  
国土交通大臣(17)第38号、(一社)不動産協会会員、(公社)首都圏不動産公正取引協議会加盟

**TEL: 0120-041-256**(不動産会社の方：050-3112-0335)  
お問合わせ、ご質問等はこちらまでおかけ下さい