千代田ファーストハイツ 1602号室（16F）

情報更新日：2025/7/2　次回更新予定日：随時

間取り（タイプ）	1LDK(S)	専有面積	72.88㎡ (22坪)
賃料（管理費含む）	385,000円	共益費	無し
敷金・礼金	2ヶ月・無し	更新料	1ヶ月分
契約形態（年）	普通借家契約 (2年)	空き状況	入居日相談（原状回復中）
備考	■オートロック ■エアコン設置済 ■楽器相談可 ■2025年6月リニューアル(フローリング)。 ※SOHO物件を除き、居住専用となります		

設備一覧

※一部ご視聴いただけないチャンネルがある場合がございます。詳細はお問い合わせください。
※駐車場等の付帯設備の空室状況・ご利用料金はお問合わせください。

ペット飼育不可　宅配ボックス　駐車場　駐輪場　24時間有人管理
BS放送視聴可　CS放送(パーフェクト(一部)のみ)視聴可　インターネット回線利用可 ※お客様の個人契約になります
インターネット光回線相談可 ※お客様の個人契約になります

竣工年月	1998年11月
構造・規模	鉄骨鉄筋コンクリート造　地上17階 地下2階建（賃貸フロア：15-17階）
住所	東京都千代田区西神田三丁目8番3号
最寄駅	都営三田線・新宿線、東京メトロ半蔵門線「神保町」駅 徒歩5分 JR中央・総武線「水道橋」駅 徒歩7分

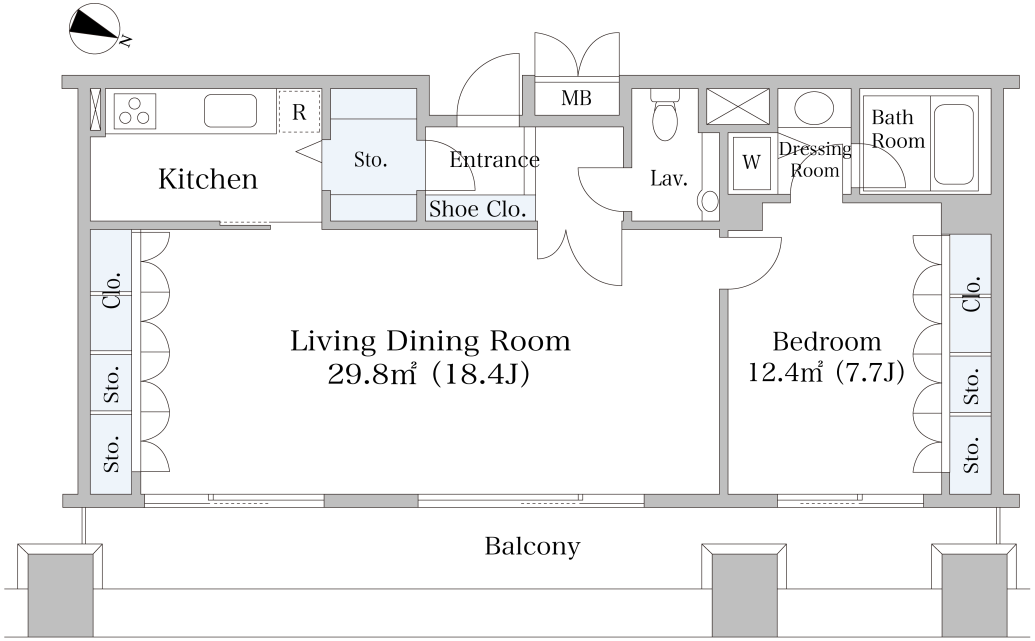

※1　賃貸保証委託契約：要（当社指定保証会社）
保証料：1年目 賃料の30%～、2年目以降 8,000円／年～
保証会社により料金が異なりますので詳しくはお問合せください。
※2　先着順となりますので予めご了承下さい　※3　住宅総合保険への加入が必要です　※4　解約時、敷金償却1ヶ月
※5　1年未満で解約の場合は違約金1ヶ月　※6　図面と現状が異なる場合、現状を優先させていただきます。

<貸主>住友不動産株式会社
〒163-0820　東京都新宿区西新宿2丁目4番1号（新宿NSビル）
TEL:050-3112-0335
国土交通大臣(17)第38号、(一社)不動産協会会員、(公社)首都圏不動産公正取引協議会加盟

TEL: 0120-041-256 (不動産会社の方：050-3112-0335)
お問合わせ、ご質問等はこちらまでおかけ下さい