六本木ビュータワー 1807号室 （18F）

情報更新日：2025/8/18　次回更新予定日：随時

間取り（タイプ）	1DK(E3)	専有面積	42.56㎡ (12.8坪)
賃料（管理費含む）	270,000円	共益費	無し
敷金・礼金	2ヶ月・無し	更新料	-
契約形態（年）	定期借家契約 (3年)	空き状況	即入居可 ※諸手続き完了次第
備考	■緑に囲まれた環境 ■進化する麻布エリア近接 ■六本木・虎ノ門エリア徒歩圏内の好立地 ■○新価格！ ※SOHO物件を除き、居住専用となります		

設備一覧

※一部ご視聴いただけないチャンネルがある場合がございます。詳細はお問い合わせください。
※駐車場等の付帯設備の空室状況・ご利用料金はお問合わせください。

ペット飼育不可　宅配ボックス　駐車場　駐輪場　24時間有人管理　BS放送視聴可　CS放送（スカパー・ケーブルTV）視聴可

竣工年月	1993年10月
構造・規模	RC造　地上20階建
住所	東京都港区六本木一丁目9番35号
最寄駅	東京メトロ南北線「六本木一丁目」駅 徒歩6分 東京メトロ日比谷線「神谷町」駅 徒歩5分(2出入口/5:00～終電)、徒歩7分(4a出入口)

キャンペーン情報

campaign　新賃料 ※

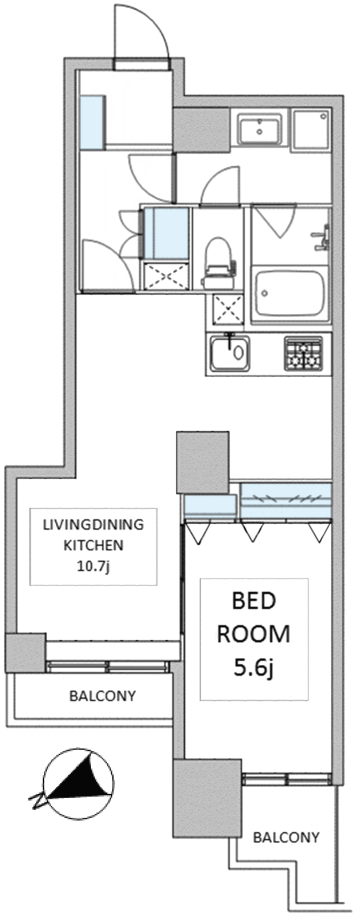

※1　賃貸保証委託契約：要（当社指定保証会社）
保証料：1年目 賃料の30%～、2年目以降 8,000円／年～
保証会社により料金が異なりますので詳しくはお問合せください。
※2　先着順となりますので予めご了承下さい　※3　住宅総合保険への加入が必要です　※4　解約時、敷金償却1ヶ月
※5　1年未満で解約の場合は違約金1ヶ月　※6　図面と現状が異なる場合、現状を優先させていただきます。

<貸主>住友不動産株式会社
〒163-0820　東京都新宿区西新宿2丁目4番1号（新宿NSビル）
TEL:050-3112-0335
国土交通大臣(17)第38号、(一社)不動産協会会員、(公社)首都圏不動産公正取引協議会加盟

TEL: 0120-041-256 (不動産会社の方：050-3112-0335)
お問合わせ、ご質問等はこちらまでおかけ下さい